

2024年度 エクステンション講座のご案内

CONTENTS

- エクステンション講座とは
- 講座 受講申込みについて
- 講座概要・日程一覧

オンライン受講

- ・ITパスポート講座
- ・公務員講座（判断推理、数的推理対策）

対面受講（東広島キャンパス）

- ・サービス接遇検定（2級）講座
- ・介護職員初任者研修

- 教育・学生支援機構
キャリア支援係からのご案内

エクステンション講座とは



資格取得でスキルアップ

エクステンション講座は、“Extension(=拡張)”が意味するとおり、正課で学びつつ、各講座を通じて、資格や技能を身につけることができます。「卒業後、目指す進路を実現させるため」、「専門知識を身につけたい」など受講する目的はさまざまです。自身の知識・技術を「拡張させる」ため、「エクステンション講座」をぜひ受講してみてください。

就職活動に「差」をつけよう

就職活動をするうえで欠かせないのが「履歴書」です。「履歴書」は、一番最初に採用担当者が目にし、自分自身をアピールしてくれる重要な書類です。みなさんは履歴書の「資格・免許」欄に書ける資格はお持ちですか？「資格・免許」欄に書ける資格・免許があれば自身を大いにアピールできます。

受講形態は「対面受講」と「オンライン受講」の2種類

エクステンション講座の受講形態は「対面受講」と「オンライン受講」の2種類があります。

「対面受講」は大学内の教室を使って実施しますので、大学に通いながら受講することができます。



「オンライン受講」はWEB等のツールを使って実施しますので、自宅に居ながら受講することができます。

講座 受講申し込みについて (講座をお申し込みになる前に、必ずお読みください。)

在 学 生

事前準備

- 開講日程と授業が重なっていないか確認してください。



卒 業 生

(在学学生・卒業生の家族を含む)

事前準備

東広島キャンパス キャリア支援係へお電話
(またはFAX、メール) ください。

T E L : 0823-70-4534

F A X : 0823-70-4535

E-mail : HIU.Career@joshu.ac.jp

電話
受付時間

月曜日～金曜日 10:30～18:00

土曜日 10:30～11:30、12:30～17:00

(日曜日、祝日および大学で定める休校日は、
受付業務を行っておりません)

受 講 申 込

- 各キャンパスキャリア支援係で受講を希望する講座の申込を行ってください。
※申込期間は各講座で異なりますので、注意してください。
- 教室については、講座の開講初日までにキャリア支援係前の掲示板、および Microsoft365 メールでお知らせします。
※掲示板は、東広島キャンパス 2号館 2階、呉キャンパス 1号館 2階にあります。
※卒業生、在学学生・卒業生のご家族へは、電話(または郵送)にてお知らせします。
- 申込期間終了後の申込受付、および申込キャンセルはできません。

受講料の支払い(申込完了)

支払期間内に受講料をお支払いください。支払期間や支払方法については、申込期間終了後、在学学生には Microsoft365 メールでお知らせします。

※講座によっては、担当講師から連絡があります。

※卒業生、在学学生・卒業生のご家族へは、電話にてお知らせします。

なお、支払期間終了後の受講料の返金はできませんので、講座の日程を十分ご確認の上、お支払いください。

注 意 事 項

【申込締切について】

- 申込期間内に定員に達した場合は、受付を終了します。
- 受講生が最低開講人数に満たない場合は講座を開講しませんので、あらかじめご了承ください。

【その他】

- 講座内容・スケジュールは進捗状況および大学の行事により若干変更する可能性があります。
- 休講・補講・教室変更などは、講座内もしくはMicrosoft365メールでお知らせしますので、ご注意ください。(休講については本学「休講判断について」に準じます。)

本講座申込みに係る氏名・住所・電話番号等の個人情報は、受講者名簿の作成、緊急の連絡および試験結果の確認などで本学もしくは各講座協力先が利用することがあります(本学園における個人情報保護の取り組みは大学ホームページのプライバシーポリシーをご覧ください)。

講座概要・日程一覧

オンライン受講

ITパスポート講座

- 申込期間：2024年4月1日(月)～5月31日(金)
- 受講料支払期間：2024年6月14日(金)
※申込締切後、別途受講料振込の案内をいたします
- 視聴期間：2025年5月31日(土)まで

【こんな人におすすめ！】

IT技術に関してだけでなく、経営やマネジメントに関する知識も身につけられる点が、ITパスポートの魅力です。IT知識やビジネス知識を学びたい方におすすめです。

定員：なし

講師：株式会社 東京リーガルマインド

受講料：19,840円（受験料は含みません）

【申込方法】

各キャンパスのキャリア支援係まで。

2024年度カリキュラム

| カリキュラム内容 | 学習項目 |
|--------------------------|--|
| 基本インプット | |
| オリエンテーション (全1回・20分) | ・試験合格に向けての学習のしかた／出題範囲／頻出分野／合格テクニック などの解説 |
| ストラテジ系 (全5回・6.5時間) | ・企業活動／法務／経営戦略／技術戦略／ビジネスインダストリ／システム戦略／システム企画 |
| マネジメント系 (全2回・1.5時間) | ・システム開発技術／ソフトウェア開発管理／プロジェクトマネジメント／サービスマネジメント／システム監査 |
| テクノロジー系 (全7回・8時間) | ・基礎理論／アルゴリズムとプログラミング／コンピューター構成要素／システム構成要素／ソフトウェア／ハードウェア／情報デザイン／情報メディア／データベース／ネットワーク／セキュリティ |
| 確認テスト (全1回) / 全30問 | |
| 模擬試験 (全1回) / 全100問 | |
| 過去問題集 (全1回) / 過去問5年分 | |
| 過去問演習編・基本分野 | |
| ストラテジ系 (全8回・7時間) | ・企業活動／法務／経営戦略／技術戦略マネジメント／ビジネスインダストリ／システム戦略／システム企画 |
| マネジメント系 (全2回・2.5時間) | ・システム開発技術／開発プロセス・手法／プロジェクトマネジメント／サービスマネジメント／ファシリティマネジメント／システム監査／内部統制 |
| テクノロジー系・基本 (全7回・5時間) | ・コンピューターの構成要素／システムの構成要素／ハードウェア／情報デザイン／ヒューマンインターフェース／マルチメディア技術／ネットワーク／セキュリティ |
| 過去問演習編・新傾向分野 | |
| テクノロジー系・新傾向 (全7回・7時間) | ・疑似言語 × アルゴリズム／基礎理論／表計算／その他ソフトウェアに関する新傾向問題／IoTデバイス／人工知能／データベース／ネットワーク／セキュリティ |
| 確認テスト・新傾向 (全1回) | |

■試験日・試験会場：主催団体の情報処理推進機構ホームページを各自で確認し、申込手続を行っていただきます。

■受験料：7,500円

※カリキュラム内容については、変更となる場合があります。

オンライン受講

公務員講座

- 申込期間：2024年10月1日(火)～2025年1月31日(金)
- 受講料支払期間：2025年2月7日(金)
※申込締切後、別途受講料振込の案内をいたします
- 視聴期間：2025年6月30日(月)まで

| 回数 | カリキュラム | 講座内容 |
|----|--------|--|
| 1 | 判断推理① | 論理・対応関係・試合 数量推測・順序関係 位置関係・真偽・推理 暗号・操作手順 |
| 2 | 判断推理② | |
| 3 | 判断推理③ | |
| 4 | 判断推理④ | |
| 5 | 数的推理① | 約数・倍数・比・割合 整数・記数法・数列・速さ 覆面算・魔法陣 その他の文章題・場合の数・確率 |
| 6 | 数的処理② | |
| 7 | 数的処理③ | |
| 8 | 数的推理④ | |
| 9 | 数的推理⑤ | |
| 10 | 図形問題① | 立体図形・展開図 図形の分割・構成 軌跡・移動・図形の計量 |
| 11 | 図形問題② | |
| 12 | 図形問題③ | |
| 13 | 資料解釈① | 実数と割合・構成比・指数・増減率 |

定員：なし

講師：株式会社 東京リーガルマインド

受講料：28,800円（予定）

※2024年8月、決まり次第お知らせします

【申込方法】

各キャンパスのキャリア支援係まで。

【こんな人におすすめ！】

公務員試験で出題される「判断推理」と「数的推理」の対策をします。

公務員の就職を考えている人におすすめ！

- ※1コマ2.5時間、合計32.5時間の講義映像です。
- ※オンデマンド配信のため、質問などにお答えできかねます。
- ※回数・講座内容については、変更となる場合があります。

対面受講（東広島キャンパス開講）

サービス接遇検定(2級)講座

- 申込期間：2024年4月1日(月)～4月19日(金)
- 受講料支払期間：初回講義日に現金にて徴収
- 講義日程

| 回数 | 月日 | 曜日 | 時限 | 講座内容 |
|----|-------|----|-----|--------------|
| 1 | 4月27日 | 土 | 3時限 | 開講オリエンテーション |
| 2 | 4月27日 | 土 | 4時限 | サービススタッフの資質 |
| 3 | 5月11日 | 土 | 3時限 | 専門知識 |
| 4 | 5月11日 | 土 | 4時限 | 対人技能 |
| 5 | 5月18日 | 土 | 3時限 | 実務技能 |
| 6 | 5月18日 | 土 | 4時限 | 対人技能・実務技能 記述 |

■試験日：2024年6月8日(土)

■試験会場：広島国際大学 東広島キャンパス

定員：30名（最低開講人数10名）

講師：株式会社 ウェルストーンプロモーション

受講料：20,000円（受験料込）

【申込方法】

各キャンパスのキャリア支援係まで。

【こんな人におすすめ！】

サービス業につくために有利な資格を短期間で取得したい方におすすめ。

幅広い業界で必要とされるサービスマインドを身につけることができます！

講座概要・日程一覧

対面受講（東広島キャンパス開講）

介護職員初任者研修

■申込期間：2024年4月1日(月)～7月12日(金)

■受講料支払期間：初回講義時に現金にて徴収

■講義日程

| 回数 | 月日 | 曜日 | 時間 | 講座内容 |
|----|-------|----|------------|--|
| 1 | 8月8日 | 木 | 9:00～17:50 | 開講式・オリエンテーション、職務の理解（実習） 職務の理解（講義） |
| 2 | 8月9日 | 金 | 9:00～17:50 | こころとからだのしくみと生活支援技術 |
| 3 | 8月27日 | 火 | 9:00～17:50 | 介護における尊厳の保持・自立支援、介護の基本、介護・福祉サービスの理解と医療との連携 |
| 4 | 8月28日 | 水 | 9:00～17:50 | こころとからだのしくみと生活支援技術 |
| 5 | 8月30日 | 金 | 9:00～17:50 | こころとからだのしくみと生活支援技術 |
| 6 | 9月3日 | 火 | 9:00～17:50 | こころとからだのしくみと生活支援技術 |
| 7 | 9月4日 | 水 | 9:00～17:50 | こころとからだのしくみと生活支援技術 障害の理解、老化の理解 |
| 8 | 9月6日 | 金 | 9:00～17:50 | 認知症の理解、介護におけるコミュニケーション技術 |
| 9 | 9月13日 | 金 | 9:00～17:50 | こころとからだのしくみと生活支援技術 |

定員：40名（最低開講人数10名）

講師：株式会社 つなぐ

受講料：40,000円



【申込方法】

各キャンパスのキャリア支援係まで。

【こんな人におすすめ！】

介護に最低限必要な知識や技術を修得できます。
将来、福祉施設で就職する方におすすめ！

| 回数 | 月日 | 曜日 | 時間 | 講座内容 |
|----|-------|----|------------|--|
| 10 | 9月17日 | 火 | 9:00～17:50 | こころとからだのしくみと生活支援技術 |
| 11 | 9月18日 | 水 | 9:00～17:50 | こころとからだのしくみと生活支援技術 |
| 12 | 9月20日 | 金 | 9:00～18:00 | こころとからだのしくみと生活支援技術 科目試験（口頭・筆記）（実技） 実習オリエンテーション |
| 13 | 9月29日 | 日 | 9:00～17:00 | 振り返り（講義） 修了試験、修了式 |

その他

上記日程以外(9/21(土)・9/22(祝・日)・9/23(振替・月)・9/28(土))に、広島市内での実習が1日あります。
※開講後に日程調整します。

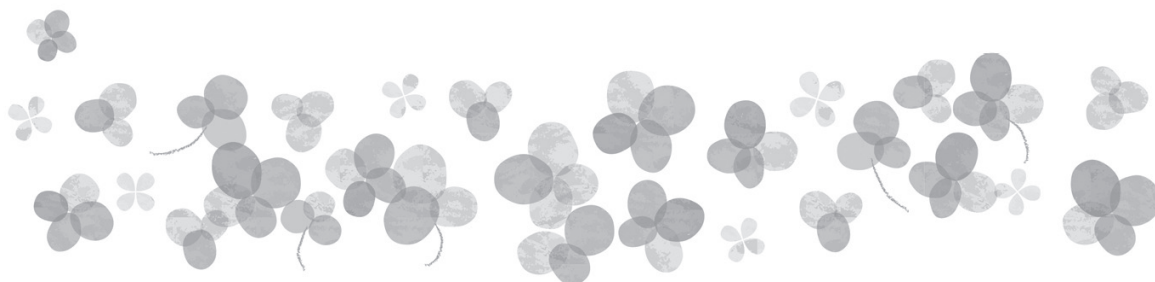

教育・学生支援機構 キャリア支援係からのご案内

本学では1・2年次から就職に対する意識を高めるため、教職員が一体となって学生の就職活動をサポートしています。一人ひとりの学生が、希望に添った職業に就き各専門分野で活躍できるように、低年次からガイダンスを実施するほかゼミ単位でも随時個人面談を行うなど、きめ細かな就職指導を展開し高い職業意識を培った卒業生を世に送り出すことに努めています。

教育・学生支援機構キャリア支援係では、1年次から進路に対する意識や関心を高めていけるよう、学部・学科に応じたガイダンスを実施しております。また、3年次には採用試験の傾向対策をはじめ就職活動に必要な情報を提供し、一人ひとりの学生がスムーズに就職活動を展開するための万全なサポート体制を整備しています。

さらに、窓口では専任スタッフが学生の就職活動に関する悩みや不安などに応じて、きめ細かな個人面談を実施しておりますので、お気軽にご相談ください。

【窓口利用時間】

| | | |
|---------|-------------|-------------|
| 月曜日～金曜日 | 10:30～18:00 | |
| 土曜日 | 10:30～11:30 | 12:30～17:00 |

※ 日曜日・祝祭日および大学で定める休校日は閉室します。

※ 夏期休業期間中の土・日曜日は閉室します。

【お問い合わせ】

東広島キャンパス

〒739-2695 広島県東広島市黒瀬学園台 555-36

TEL: 0823-70-4534 e-mail: HIU.Career@josho.ac.jp

呉キャンパス

〒737-0112 広島県呉市広古新開 5-1-1

TEL: 0823-73-8354 e-mail: HIU.Career@josho.ac.jp

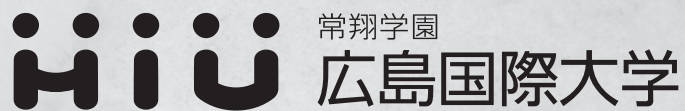

問い合わせ、申し込みはキャリア支援係まで

■東広島キャンパス(2号館2階)

TEL : 0823-70-4534
開室時間 10:30~18:00
(土曜日 10:30~11:30、12:30~17:00)
【日曜日・祝日および大学で定める休校日は閉室】

■呉キャンパス(1号館2階)

TEL : 0823-73-8354
開室時間 10:30~18:00
(土曜日 10:30~11:30、12:30~17:00)
【日曜日・祝日および大学で定める休校日は閉室】